Gemeinde
EGGERSRIET

## AN ALLE ANWOHNER / ANSTÖSSER

# BAUSTELLENINFORMATION
# Sanierung Mühlbachstrasse- Belagsarbeiten
# Teil-Strassensperrung

Sehr geehrte Damen und Herren

Momentan werden die Randabschlüsse im mittleren Abschnitt (Bereich Grundstück Nr. 941 Mühlbachstrasse 16 – Säntisstrasse 1) versetzt. Gleichzeitig wird der Belagseinbau (Tragschicht) in der Mühlbachstrasse (westlich der Kreuzung «Obermühlestrasse / Mühlbachstrasse») vorbereitet.

Die Belagsarbeiten sind wie folgt geplant:

| | |
|---|---|
| 30. Nov. / 1. Dez 2026 | Planie Mühlbachstrasse |
| **2. Dez. 2026** | **Einbau Tragschicht Mühlbachstrasse (westlich der Kreuzung «Obermühlestrasse / Mühlbachstrasse)** |
| 3. Dez. 2026 | Reservetag |

Die Belagsarbeiten können nur bei günstiger Witterung ausgeführt werden. Falls die Arbeiten am 2. Dez. 2026 nicht ausgeführt werden können, verschiebt sich der Einbau auf den Folgetag.

**Der Belagseinbau erfolgt zwischen 07:30 Uhr und 17:00 Uhr. Während dieser Zeit ist die Mühlbachstrasse ab Kreuzung Obermühlestrasse bis Kreuzung Wiesenstrasse» für den motorisierten Verkehr gesperrt.**

Die Tragschichten bei der Kreuzung «Wiesen- / Mühlbachstrasse» und «Obermühle- / Mühlbachstrasse» werden in Teiletappen (vorgängig oder im Nachgang) eingebaut. Durch diese Massnahme wird sichergestellt, dass die Kreuzungen mit Einschränkungen befahrbar sind.

Während dem Belagseinbau dürfen die Fahrzeuge in den Seitenstrassen (Kellerswiesenstrasse / Säntisstrasse) parkiert werden. Bitte die vorhandenen Ein- und Ausfahrten freihalten.

**Kontaktangaben zur Baustelle:**

| | | |
|---|---|---|
| **Projektleitung** | Politische Gemeinde Eggersriet<br>Gerold Hochreutener (Vize-Gemeindepräsident) | Tel. 071 / 877 12 03 |
| **Ansprechperson Gemeinde** | Benno Hochreutener (Leiter Bau und Umwelt) | Tel. 058 / 228 75 25 |
| **Bauleitung** | Huber & Partner Wattwil AG<br>Bruno Anliker | Tel. 071 / 988 22 22 |
| **Bauunternehmung** | Hochi Bau AG<br>Stefan Hochreutener (Bauführer) | Tel. 079 / 254 93 70 |

Wir sanieren die Mühlbachstrasse für Sie und bemühen uns, die Einschränkungen so gering wie möglich zu halten. Falls Sie Fragen und Anregungen haben, bitten wir Sie um direkte Kontaktaufnahme mit der für Ihr Anliegen zuständigen Fachperson. Wir danken Ihnen für das Verständnis.

Gemeinde Eggersriet

(Situationsplan siehe Rückseite)

# Situation Belagsarbeiten Mühlbachstrasse

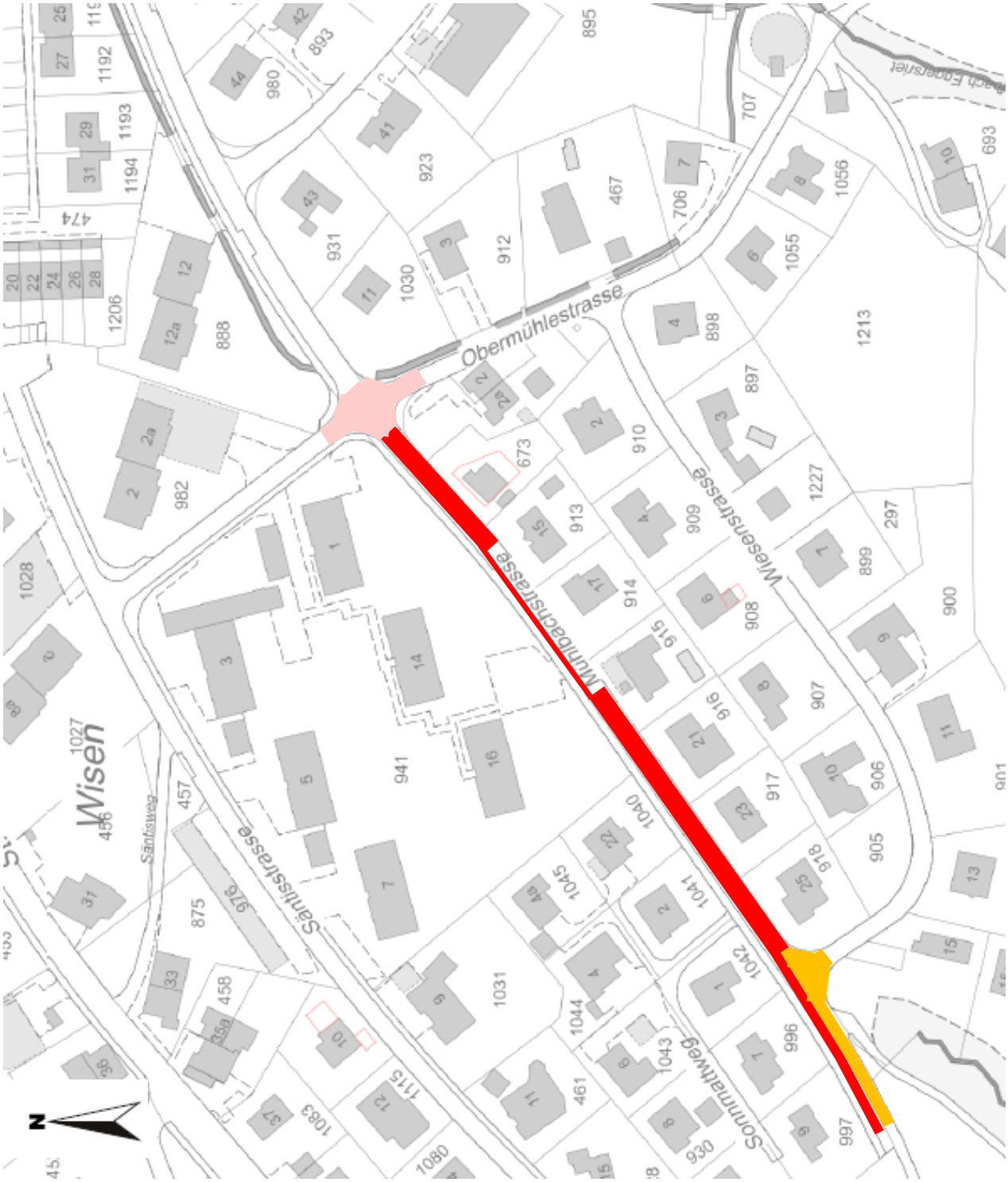


**Belagseinbau Kreuzung «Obermühle- / Mühlbachstrasse» in Teiletappen. Kreuzung mit Behinderungen befahrbar; Einbau nach dem Belagseinbau in der Mühlbachstrasse.**

**Belagseinbau Kreuzung «Wiesen- / Mühlbachstrasse» voraussichtlich vor dem Belagseinbau in der Mühlbachstrasse (ev. im Nachgang (Witterung)); Kreuzung mit Behinderungen befahrbar.**

**Belagseinbau Mühlbachstrasse (Einbau Tragschicht) Strassenabschnitt am Einbautag für den motorisierten Verkehr zwischen 07:30 Uhr und 17:00 Uhr gesperrt.**